Инструкция по настройке доступа к серверам лицензий Юнис-Юг

Комплекс Трубопровод защищен от нелицензионного использования с помощью HASP ключей. Лицензии для запуска программы можно получать с локального ключа, подключенного к USB порту компьютера, или с сервера лицензий, размещенного в локальной сети или в сети интернет. Компания Юнис-Юг предоставляет доступ к онлайн серверам лицензий на период опытной эксплуатации программного комплекса. Для получения доступа к онлайн серверам необходимо наличие на рабочей станции постоянного доступа к сети интернет.

В инструкции ниже описаны действия, которые необходимо выполнить для получения доступа к онлайн серверам лицензий компании Юнис-Юг.

Установка

Загрузите инсталляционный пакет http://www.pipekomplex.ru/download и установите нужные модули на рабочей станции.

Настройка сети

Обеспечьте прохождение пакетов TCP и UDP через порт 1947 от вашей рабочей станции до сети интернет. Для этого на рабочей станции и в локальной сети должно быть разрешено (не заблокировано) прохождение указанных информационных пакетов. Возможные места блокировки пакетов: брандмауэр Windows, антивирус, промежуточные серверы и маршрутизаторы в локальной сети.

Настройка менеджера лицензий

Скачайте архив с файлом настроек http://www.pipekomplex.ru/downloads/hasp/hasp_ini.zip.

Скопируйте из архива файл *hasplm.ini* в папку *C:\Program Files (x86)\Common Files\Aladdin Shared\HASP* и перезапустите службу *Sentinel LDK License Manager*.

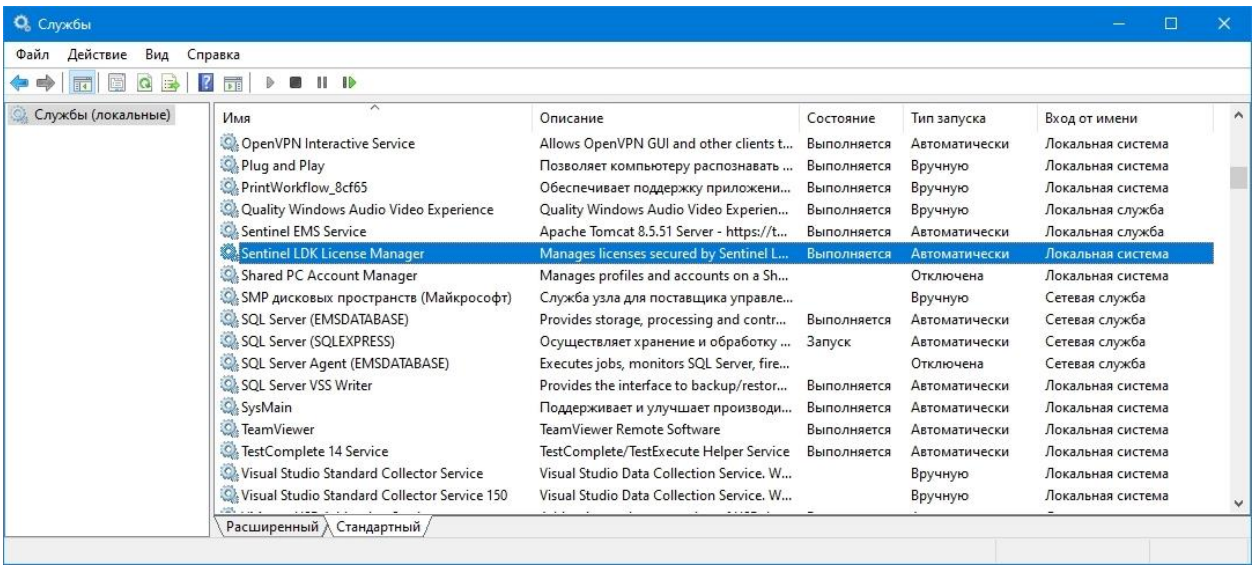

Откройте в браузере панель управления менеджера лицензий *Sentinel Admin Control Center* http://localhost:1947.

На странице *Конфигурация на* вкладке *Доступ к удаленным Менеджерам лицензий* в поле *Параметры поиска удаленных лицензий* задайте адреса онлайн серверов лицензий *hasp.yunis-yug.ru* и *hasp2.yunis-yug.ru.*

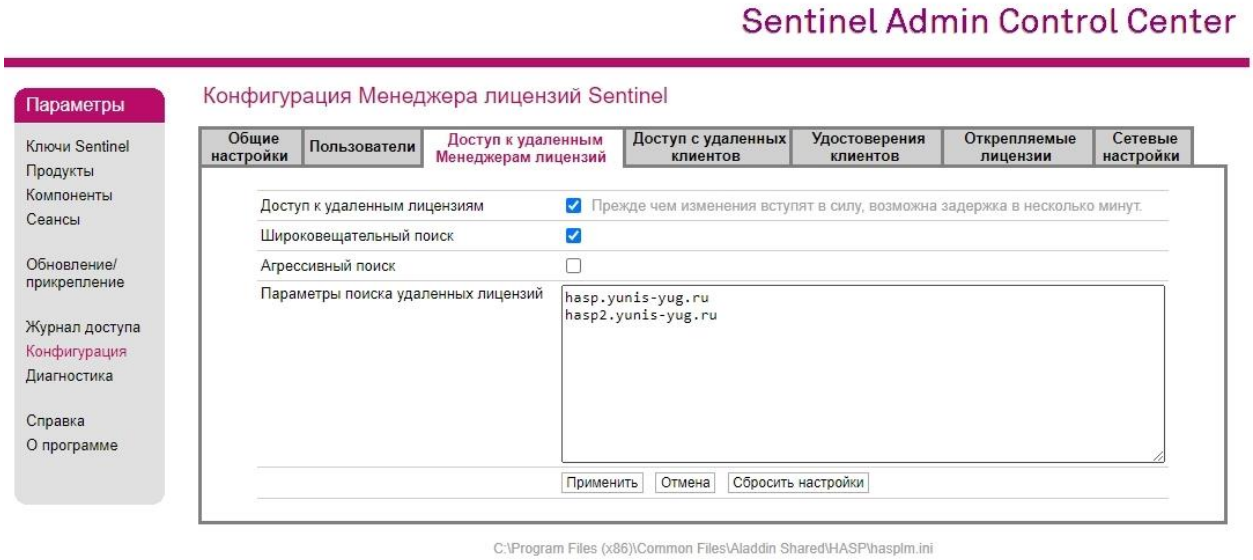

Открытие доступа

Отправьте сообщение на email hasp@yunis-yug.ru с указанием Ваших контактных данных и имени компьютера, на котором будет работать Комплекс Трубопровод. В имени компьютера должны присутствовать только латинские буквы и цифры. После того, как имя вашего компьютера будет внесено в базу данных компании, Вы сможете получать лицензии с серверов Юнис-Юг для запуска программы.

После предоставления доступа к серверу лицензий откройте панель управления *Sentinel Admin Control Center,* страницу *Ключи Sentinel* и убедитесь, что в списке ключей присутствует ключ со значением параметра *Vendor - 89799*.

Запуск программы

Запустите нужный модуль Комплекс Трубопровод.

Поддержка

В случае возникновения проблем при настройке доступа к серверам лицензий и запуске программы обращайтесь в службу технической поддержки.

Юнис-Юг © 2002-2021